

ENTE PARCO NAZIONALE dell' ARCIPELAGO DI LA MADDALENA

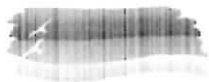

DOMANDA DI PARTECIPAZIONE AL CONCORSO "I SENTIERI DELL'ARTE" - BIENNALE ARTE E NATURA

Io sottoscritto/a _____

Nato a _____ Prov. _____ il _____

e residente in _____ via/p.zza _____ n. _____

scuola o accademia di appartenenza (*facoltativo*) _____

recapiti telefonici: _____ email: _____

dichiara di voler partecipare al concorso "I sentieri dell'Arte - Biennale Arte e Natura" del Parco Nazionale dell'Arcipelago di La Maddalena con l'opera denominata (*inserire un titolo provvisorio per il progetto artistico presentato*) _____

da esporre nel sentiero denominato (barrare il sentiero prescelto):

- Cala Napoletana
- Candeo
- Conigliera

A tal fine, consapevole delle responsabilità previste dagli artt. 75 e 76 del D.P.R. 28.12.2000 n.445 e successive modificazioni, nel caso di dichiarazioni mendaci, falsità negli atti o uso di atti falsi, **dichiara:**

- di aver preso visione del regolamento e di accettarlo in ogni sua parte;
- di essere l'unico autore del progetto artistico presentato;
- che il materiale presentato non viola in nessun modo i diritti di terzi, le leggi e i regolamenti esistenti;
- di assumere ogni responsabilità relativa al contenuto, sollevando sin d'ora gli organizzatori da qualsiasi responsabilità inerente l'esposizione dello stesso.



- di acconsentire al trattamento dei dati contenuti nel modulo per fini strettamente inerenti le attività connesse al concorso stesso.

Si allega alla domanda la seguente documentazione:

- Bozza grafica e rendering dell'opera da realizzare collocata nel contesto del sentiero prescelto;
- Un breve testo esplicativo dell'opera che ne descriva la "filosofia" progettuale, l'uso e i motivi della scelta dei materiali;
- Scheda tecnica e piano di produzione dell'opera;
- Copia documento di identità;

Luogo

Data

Firma

Il sottoscritto autorizza

l'Ente Parco Nazionale dell'Arcipelago di La Maddalena a trattare, inserire e conservare i propri dati personali per le finalità strettamente inerenti le attività connesse al concorso.

Luogo

Data

Firma

INFORMATIVA SULLA PRIVACY

A norma del Codice della Privacy (decreto legislativo n. 196/03, i dati personali forniti dai partecipanti al concorso sono registrati e trattati esclusivamente per finalità riguardanti le procedure concorsuali.

Titolare del trattamento dei dati personali è l'Ente parco Nazionale dell'Arcipelago di La Maddalena. La resa dei dati richiesti è obbligatoria ai fini della partecipazione al concorso. La mancata presentazione costituisce motivo di esclusione. L'Ente Parco si riserva di revocare il premio ai vincitori che, a seguito di successivi controlli, risulti avere fornito, all'atto della presentazione della domanda, dichiarazioni mendaci o risultate false, con riserva di costituirsi come per legge.