

ENTE PARCO NAZIONALE dell' ARCIPELAGO DI LA MADDALENA

DETERMINAZIONE DI IMPEGNO E LIQUIDAZIONE

N. 20 DEL - 5 FEB. 2015

Oggetto: missione a Arzachena nella giornata del 16.01.2015 - dei dipendenti Alex Amoroso e Roberto Mazzullo - presso il Consorzio Agrario "Lu Mulinu" per ritiro mais relativo al progetto di eradicazione degli ibridi di cinghiale x maiale;

L'anno DUEMILAQUINDICI, il giorno CINQUE del mese di FEBBRAIO nella sede dell'Ente Parco Nazionale dell'Arcipelago di La Maddalena, in via Giulio Cesare n. 7

Il sottoscritto **Ciro PIGNATELLI**, in qualità di Direttore;

VISTA	la Legge Quadro sulle aree protette del 6 dicembre 1991, n. 394 e le sue successive modificazioni ed integrazioni;
VISTA	la Legge del 4 gennaio 1994 n. 10, "Istituzione del Parco Nazionale dell'Arcipelago de La Maddalena";
VISTO	il D.P.R. del 17 maggio 1996, recante l'Istituzione dell'Ente Parco Nazionale dell'Arcipelago di La Maddalena;
VISTO	il Decreto del Ministro dell'Ambiente e della Tutela del Territorio e del Mare n. DM 0000288 del 16 ottobre 2013 relativo alla modifica dello Statuto dell'Ente Parco Nazionale dell'Arcipelago di La Maddalena adottato con precedente decreto ministeriale n. DPN-DEC-2009-0000515 del 15 aprile 2009;
VISTO	il Decreto del Ministro dell'Ambiente e della Tutela del Territorio e del Mare DEC/GAB/ 175 del 22/10/2012 con il quale il Dott. Giuseppe Bonanno è stato nominato Presidente dell'Ente Parco Nazionale dell'Arcipelago di La Maddalena;
VISTO	il Decreto del Ministro dell'Ambiente e della Tutela del territorio e del Mare n. 0000151 - 26/04/2013 di nomina del Direttore dell'Ente Parco Nazionale dell'Arcipelago di La Maddalena, Dott. Ciro Pignatelli , rubricato al protocollo di questo Ente Parco in data 6 maggio 2013 al n. 3100;
VISTO	il contratto di lavoro di natura privatistica stipulato in data 07/05/2013, con decorrenza 08/05/2013, tra il Presidente, dott. Giuseppe Bonanno, e lo scrivente;
VISTO	il regolamento di contabilità dell'Ente Parco, approvato con Delibera del Consiglio direttivo n. 57 del 12 dicembre 2008, approvato dal Ministero dell'Ambiente e della Tutela del Territorio e del mare con nota DPN-2009-0007804 del 08 aprile 2009 ed in particolare l'art. 22 che disciplina l'esercizio provvisorio;
VISTO	il bilancio di previsione 2015, di cui alla Deliberazione del Presidente N° 27 del 27.12.2014, in attesa di approvazione da parte degli Enti competenti;

Ente Parco nazionale dell'Arcipelago di La Maddalena
Via Giulio Cesare n. 7 - 07024 La Maddalena (OT)
C.F. 91019760908

Tel 0789-790211 Fax 0789720049 www.lamaddalenapark.it
OIL: d.p.



MINISTERO DELL'AMBIENTE
E DELLA TUTELA DEL TERRITORIO E DEL MARE

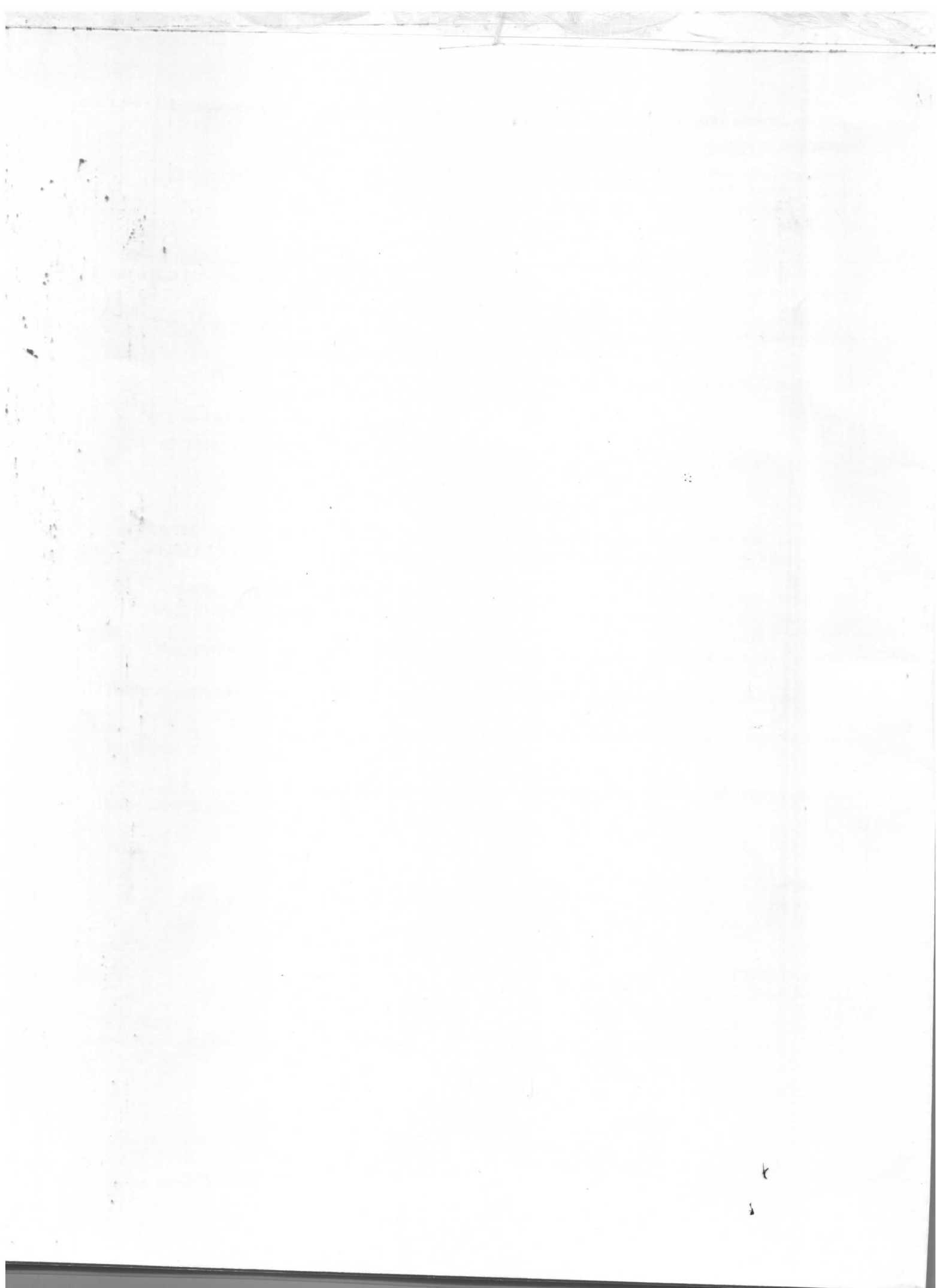

VISTA	l'autorizzazione all'esercizio provvisorio, rilasciata con nota prot. 0000286/PNM del 12.01.2015 dal Ministero dell'Ambiente e della Tutela del Territorio e del Mare ai sensi dell'art. 23, comma 1 del D.P.R. 27/02/2003, n. 97;
DATO ATTO	che, nella giornata del 16.01.2015 il dipendente i dipendenti Roberto Mazzullo e Alex Amoroso sono stati a Arzachena presso il Consorzio Agrario per prelevare il mais al fine di alimentare le gabbie di cattura e lo stabulario relativi al progetto di eradicazione degli ibridi cinghiale x maiale;
CONSIDERATO	che, le spese sostenute per la missione e di sotto citate indicano il costo del biglietto del traghetto di andata e ritorno nella tratta La Maddalena-Palau per due persone più la jeep dell'Ente Parco e relativo rimorchio;
VISTA	la nota di spesa, prot. n. 346 del 21.01.2015, presentata dal dipendente Roberto Mazzullo, di importo pari a € 7,50 (Sette/50 euro);
VISTA	la nota di spesa, prot. n. 348 del 21.01.2015, presentata dal dipendente Alex Amoroso, di importo pari a € 7,50 (Sette/50 euro);
ACCERTATA	la propria competenza;
RITENUTO	opportuno provvedere in merito;

DETERMINA

1. **DI IMPEGNARE E LIQUIDARE** per la causale di cui in premessa, la nota di spesa, prot. n. 346 del 21.01.2015 di importo pari a € 7,50 (Sette/50 euro) a favore del dipendente Roberto Mazzullo;
2. **DI IMPEGNARE E LIQUIDARE** per la causale di cui in premessa, la nota di spesa, prot. n. 348 del 21.01.2015 di importo pari a € 7,50 (Sette/50 euro) a favore del dipendente Alex Amoroso;
3. **DI IMPUTARE** la somma, pari a €15,00 (Quindici/00 euro) al capitolo 11240 del Bilancio corrente;

Si attesta la copertura finanziaria della spesa con riferimento contabile registrato come sotto descritto:

Al n° 82 / 2015 per la liquidazione a favore del dipendente Roberto Mazzullo, al capitolo di spesa 11240, FUNZ 10 PROG 140;

Al n° 83 / 2014 per la liquidazione a favore del dipendente Alex Amoroso, al capitolo di spesa 11240, FUNZ 10 PROG 140;

Ufficio RAGIONERIA
(Rag. Rosa Chiara LOI)

IL DIRETTORE
(Dott. Ciro PIGNATELLI)

La presente determinazione n. 20 del - 5 FEB. 2015, ai sensi per gli effetti

Ente Parco nazionale dell'Arcipelago di La Maddalena
Via Giulio Cesare n. 7 - 07024 La Maddalena (OT)
C.F. 91019760908

Tel 0789-790211 Fax 0789720049 www.lamaddalenapark.it
OIL/d.p.

MINISTERO DELL'AMBIENTE
E DELLA TUTELA DEL TERRITORIO E DEL MARE

Dell'art. 32 della legge 69/2009, è stata messa in pubblicazione all'Albo digitale del sito istituzionale dell'Ente Parco
all'indirizzo <http://albo.lamaddalenapark.it> per n. 15 giorni
consecutivi a far data dal 5 FEB. 2015 con n. 0064 del registro.



IL DIRETTORE
Dottor Ciro PIGNATELLI

Ente Parco nazionale dell'Arcipelago di La Maddalena
Via Giulio Cesare n. 7 - 07024 La Maddalena (OT)
C.F. 91019760908
Tel 0789-790211 Fax 0789720049 www.lamaddalenapark.it
OIL/d.p.



MINISTERO DELL'AMBIENTE
E DELLA TUTELA DEL TERRITORIO E DEL MARE